# SALLE DE SPORT TRIPLE ET CENTRE DE NATATION À CHÂTEL-ST-DENIS (FR)

## MAITRE D'OUVRAGE

Association des communes pour le cycle d'orientation de Veveyse (ASSCOV)

## ARCHITECTE ET PLANIFICATEUR GÉNÉRAL

Jenzer+Partner AG
Heckenweg 3, 3270 Aarberg

Damla Oktay, architecte HMONP et DE
Markus Gutknecht, ingénieur génie civil BSc BFH, spécialiste piscines
Joel Mabboux, ingénieur génie civil MSc HES, spécialiste piscines
Nathalie Rohner, ingénieure génie civil MSc HES
Mathias Held, architecte paysagiste HES

## PRESTATIONS

Architecte, ingénieur civil, spécialiste piscine, architecte paysagiste, planificateur général

## PARTICULARITÉS

• Projet de constuction neuve avec programme mixte, comprenant trois salle de sport, salle de musculation, bassin de natation 25m x 16m, bassin de plongeon avec plongeoirs de 1m et 3m, bassin d'apprentissage 25m x 11m avec deux fond mobiles, pataugeoire, bassin wellness, et salles de formation. Bâtiment Minergie ECO-P.

• Aménagements extérieurs comprenant bassin naturel avec traitement de l'eau biologique, sentier „pieds-nus", zones de bio-diversité, gradins en pierre naturelle, terrain de beach-volley, et équipements de jeu.

• Matériaux locaux et durables, avec structure porteuse en bois lamellé-collé, et système de façade triple peau avec parement métal perforé côté extérieur, et bois côté intérieur. Protection solaire en façade, toiture végétalisée avec panneaux solaires.

## CALENDRIER

Concours : 2025

## SURFACE

10 000 m²

## COUT DES TRAVAUX

CHF 50'000'000.-



vue extérieure

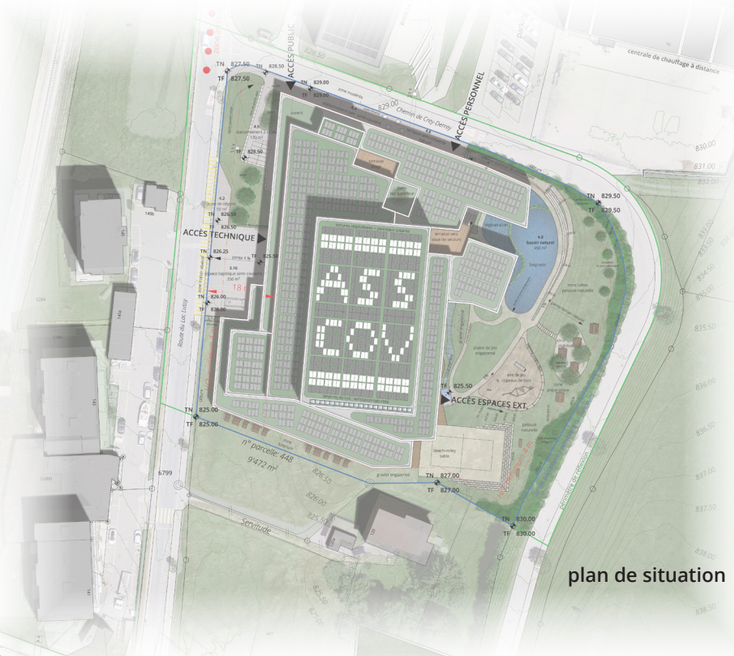

plan de situation

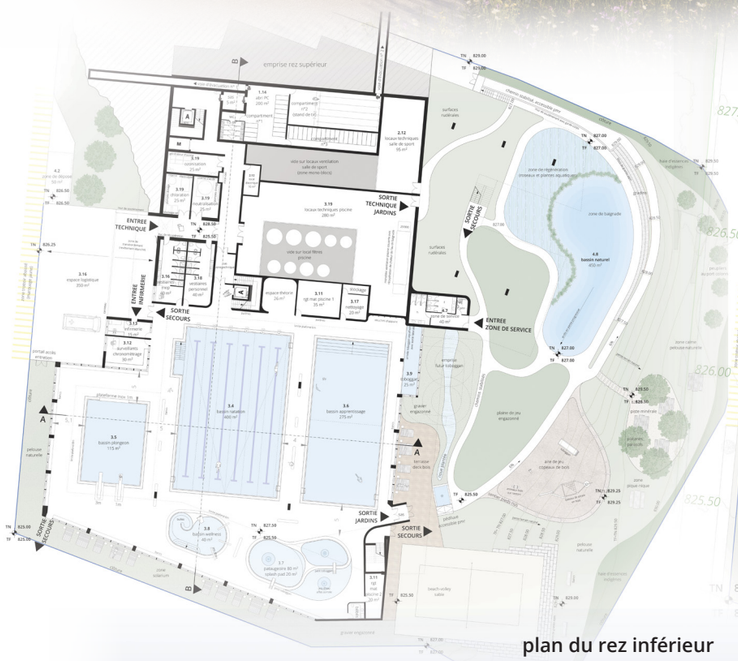

plan du rez inférieur



plan du rez supérieur



plan de l'étage

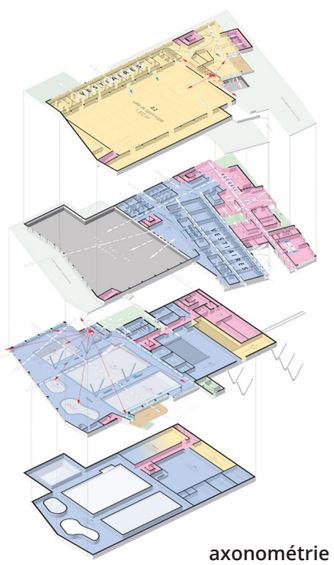
axonométrie


coupe aa

coupe bb



façade nord

façade ouest

façade sud

façade est

Schwimmbad Architekten und Ingenieure

Jenzer+Partner